Les missions

Elles portent de manière globale sur les 3 actions suivantes :

- **Le logement**
- **Les séniors, le handicap et l'inclusion**
- **L'enfance et la jeunesse**
- **L'éducation**

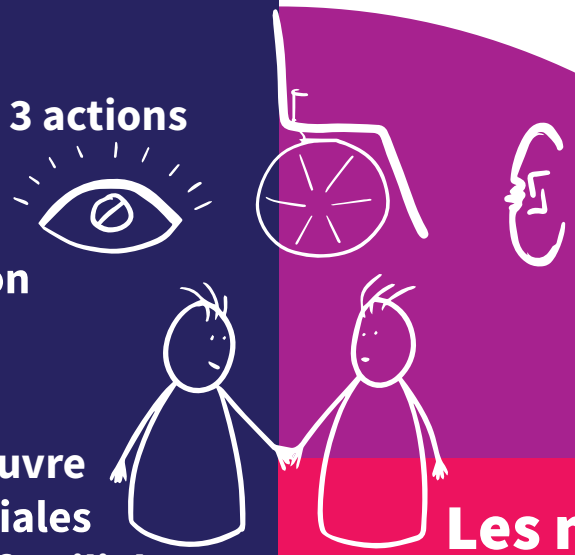

La commission N°2 veille à la mise en œuvre d'une politique cohérente d'actions sociales transgénérationnelles, individuelles et familiales, éducative et de loisirs, préventive et réparatrice de l'exclusion. Elle chiffre ses actions et les soumet à la commission N°1.

Les membres

Liste « Plougastel, on l'aime ! »

Nathalie BATHANY
François CORRE
Gwenaelle GOUENNOU
Haoua LE GALL
Julie MERCIER
Françoise MORVAN
François THOUROUDE

Liste « Ensemble pour Plougastel »

Kristen LE BLEIS
Marlène LE MEUR

Liste « Plougastel, nouveau souffle »

Non représentée

Ville de PLOUGASTEL